RELATIONS DEPARTMENT
RESEARCH LIBRARY

في هذا العدد

- المواصلات تتمم مقاولة سفلتة طريق الطائف
- ساسة مصر يستعدون لبحث قضية الجلاء
- هزيمة القوات الفرنسية في الهند الصينية
- الجامعة العربية توفد بعثة الى اليمن
- روسيا تصر على عقد مؤتمر خماسي
- مشروع جونستون يبحث في القاهرة

امتياز الجريدة للشركة العربية للطبع والنشر
مدير الجريدة ورئيس تحريرها
عبدالله عريف

مكة المكرمة
الاربعاء
٧ جمادى الثانى سنة ١٣٧٣
١٠ فبراير سنة ١٩٥٤
٢٠ الدلو سنة ١٣٣٣

البلاد السعودية
صحيفة الشعب العربي السعودي

صحيفة يومية
العدد ١٤٦٨
السنة الثامنة عشرة
ثمن النسخة ٣ قروش

الاعلانات
يتفق عليها مع الادارة
الاشتراكات
داخل المملكة ٤٠ ريالا سعوديا
خارج المملكة ٦٠ ريالا سعوديا

كلمة البلاد

تطور الثقافة العامة في بلادنا وتوفر عدد من الاختصاصيين في الطب والعلوم والاقتصاد والزراعة ووفود علماء – بين فترة واخرى – لزيارة هذه البلاد ، وتطلع الشباب الى المعرفة ... كل هذه الاشياء – بل بعض هذه الاشياء – دافع قوى الى ضرورة إنشاء « قاعة للمحاضرات » الدينية والعلمية والأدبية سواء كانت هذه المحاضرات للجمهور المثقف أو خاصة بجماعة الطب ، والاقتصاد ، والزراعة والعلوم والآداب .

واذا كانت هذه « القاعة » حاجة محلية ملحة اقتضتها جهود حكومة جلالة الملك المفدى حين نقلت هذه البلاد من حياة خامدة راكدة ، الى حياة متحركة منطلعة ناهضة .. فهى أيضاً ضرورة مظهرية لابد منها . أمام الزوار والوافدين من الاجانب . وليست حاجة (مكة) لهذه (القاعة) بأقل من حاجة (جدة) والرياض والمدينة ، والطائف وكل المدن الكبرى .. أما ماذا سيلقى في هذه (القاعات) فذلك موضوع آخر تنظمه وزارة المعارف ، وتشرف عليه هيئة خاصة من قبل الحكومة ..

إنما هذه الدعوة قاصرة اليوم على ضرورة انشاء هذه (القاعات) ومادمنا – في هذه الأيام – بسبيل انشاء بنايات مدرسية فنية ؛ فحسن الا نغفل عن انشاء قاعات للمحاضرات في بنايات المدارس ، ولاسيما المدارس الثانوية ، كما هو الشأن في بناية مدرسة الفلاح بمكة الآن ..

على أننا نود الآن والى حين تحقيق هذه الفكرة – ان تندب وزارة المعارف أمر تنظيم القاء المحاضرات الدينية والعلمية ، في مكان مناسب وليكن في قاعة مدرسة الفلاح بمكة مثلا .. وان يلقى الأطباء محاضراتهم ، في مستشفى الملك بالزاهر .. أومستشفى « أجياد » أو بمقر الاسعاف بمكة كما كان الأمر منذ سنوات .

ان جلالة الملك المفدى عمل وما زال يعمل على تيسير العلم والمعرفة لجميع الطبقات وبكل الوسائل . والمحاضرات العامة ، وتبادل المعرفة بين المختصين .. من أنجع الوسائل في توحيد العقلية العامة للامة الواحدة ، وتركيز أهدافها ، ودفعها في اتجاه واحد ..

وعندى أن جماعة المؤسسة الشعبية للثقافة العامة .. هي أقدر – من غيرها – على دراسة هذا الموضوع – ان لم تكن درسته من قبل – والاتصال بالمسئولين وغيرهم للعمل على تنفيذه ؟

عبدالله عريف

جلاء القوات البريطانية عن مصر

القاهرة – يعقد اليوم اجتماع أخير بين زعماء الحكومة المصرية وسفراء مصر في الولايات المتحدة وبريطانيا والباكستان والاتحاد السوفيتي والهند للبحث معهم في سياسة مصر ، والمعروف أنه منذ صدرت التعليمات الى هؤلاء السفراء بالعودة الى القاهرة للتشاور معهم جرى عرض دقيق لسياسة مصر الخارجية على ضوء التقارير الواردة من كل منهم والرأى في البلاد التي يمثلون مصر فيها ولكن تبين من عبارات البيانات الرسمية ان الموقف بين مصر وبريطانيا لايزال الشغل الشاغل لمصر ان لم يكن هو كل ما يعنيها الآن . أو على الأقل أهم مسألة في هذه المباحثات وبما يذكر ان آخر بيان صدر هنا في شهر اكتوبر الماضى جاء فيه ان الوفدين سيستشيران حكومتيهما ومنذ ذلك الوقت تأيد رسمياً ان الاتفاق انهائي أصبح رهناً بحل مسألتين فقط وصفها السلطات في البلدين بأنهما مسألتان صغيرتان وقد قيل ان هاتين النقطتين هما هل يرتدى الفنيون الذين يبقون في القاعدة بعد جلاء القوات المحاربة البريطانية عنها الزى العسكرى وما هي الصيغة التي يرتضيها الطرفان وصفاً لكلمة الطوارىء التي تعود فيها هذه القوات الى القاعدة .

بعثة الجامعة إلى اليمن

القاهرة – تسافر الى اليمن في الاسبوع القادم بعثة موفدة من الجامعة العربية للاتصال بالامام أحمد ملك اليمن وزيارة المناطق الجنوبية في اليمن للبحث في شكوى اليمن من مسألة الاتحاد الفيدرالى المحميات وستقدم البعثة بعد عودتها تقريراً الى الحكومات العربية عما فعلته بشأن تسوية هذه المسألة ودياً وإذا فشلت في هذه التسوية فقد تحال المشكلة على مجلس الأمن بمقتضى القرار الذى اتخذته اللجنة السياسية في اجتماعها الماضى في القاهرة .

الهند تؤيد السياسة المصرية

قال المستر كيئن بانيكار سفير الهند لدى مصر حالياً في مقابلة صحفية في دلهى الجديدة استناداً بما لديه من المعلومات بان مصر وبريطانيا ستبذلان جهوداً جبارة للوصول الى حل مرضي لقضية قناة السويس واضاف بأنه يشعر بأن كلا الجانبين أصبح الآن اقرب بكثير من عقد الاتفاقية وقال مع ان المرحلة الاخيرة كانت بالغة الصعوبة ولكنه مع ذلك لا يجد سبباً للتشاؤم واعرب المستر بانيكار بان الحركات السياسية في اقطار الشرق الاوسط تهدف جميعها الى غرض واحد وهو الحصول على الحرية الكاملة ولذلك تعتبر مصر وجود القوات البريطانية الضخمة في منطقة قناة السويس حداً لسيادتها على البلاد .

حول العالم

القاهرة – قدمت مصر احتجاجاً الى لجنة الهدنة المشتركة المصرية الاسرائيلية على اعتقال طالبين فلسطينيين يقيمان في قطاع غزة وقد طالبت مصر المبادرة بالافراج عنهما .

عمان – عقد أمس الاجتماع الرسمى الاول بين الحكومة الأردنية ووكالة الاغاثة الدولية في عمان لتعديل الاتفاقية المعقودة بينهما ومن المنتظر أن يثير الجانب الاردنى خلال هذا الاجتماع المتاعب التي يتعرض لها اللاجئون العرب ومسألة تعيين موظفي الوكالة وسياسة المشتريات بحيث تضمن مصلحة الاردن فيها ونقل جهاز الوكالة الرئيسى من بيروت الى القدس .

أنباء واحداث

لندن – تفيد الانباء الواردة من روما أن ملك مصر السابق فاروق قد أصدر انذاراً بأنه سوف يتخذ اجراءات قضائية ضد أى شخص يبتاع تحفا في المزاد العلنى الذى سيقام في الاسبوع القادم في القاهرة بحجة أن هذه التحف ملك له ولأجداده وقد صرح متحدث السفارة المصرية في لندن معقبا على هذا الانذار بأن هنالك سوابق تاريخية لهذه المزادات العلنية ولم يعتبر الشارون معرضين لأي اجراء قانونى من جانب أصحاب التحف السابقين وأضاف المتحدث بأن هذه التحف قد ابقيت على كل حال بمال الدولة .

إيران

اعلنت شركة الزيت الانجلو ايرانية ان فريقا من الخبراء الفنيين سيزورون عبادان ومناطق الزيت في جنوبي ايران للقيام بدراسات قصيرة للاوضاع هناك ويقول البيان الذى اذيع بهذا الصدد ان الخبراء متوجهون الى هناك بتخويل من الحكومة الايرانية ويضم هذا الفريق ممثلين عن الشركات التى استأنفت اخيرا محادثاتها مع شركة الزيت الانجلو ايرانية حول الوسائل الكفيلة بحل مسألة الزيت الايرانية .

وزراء خارجية الدول الكبرى

يبحثون عقد مؤتمر خماسى يضم الصين الشيوعية

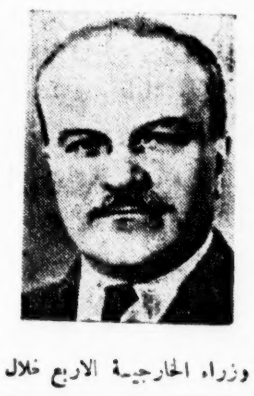

وافق وزراء الخارجية الأربع في الاجتماع الرسمى الذى عقدوه في برلين على الشروع في محادثاتهم حول معاهدة الصلح النمساوية في موعد لايتأخر عن يوم الجمعة القادم وتدارس وزراء الخارجية ايضا اقتراح المستر مولوتوف لعقد مؤتمر خماسى يضم الصين الشيوعية لفحص أسباب التوتر العالمى وكان هذا الاجتماع هو أول اجتماع يعقده وزراء الخارجية الاربع خلال مؤتمرهم الحالى في برلين وقد استمر الاجتماع حوالى أربع ساعات وقد اجمع المراسلون في برلين على القول بان وزراء خارجية الاطلنطى الثلاثة كانوا قد رفضوا رفضا باتا فكرة عقد مؤتمر خماسى له جدول أعمال غير محدد وقد نوه المستر دالس وزير الخارجية الامريكية بان مثل هذا المؤتمر يعتبر افتئاتا على مهمة الامم المتحدة .

الهند الصينية

أحرزت قوات ثوار الفياتمن الزاحفة صوب مدينة الوانك فرابنك العاصمة الملكية لولاية لاوس في الهند الصينية مغانم جديدة وتقول الأنباء الواردة في الليلة الماضية ان طلائع وحدات الثوار باتت على بعد أقل من ٢٥ ميلا عند العاصمة أمام القوة الرئيسية التي قيل أن قوامها ١٢ ألف محارب فهي على بعد أقل من ٥٠ ميلا وجاء ان قوات الاتحاد الفرنسي أخذت باجلاء مراكزها في حين تقوم طائراتها بشن غارات مستمرة على طوابير الثوار وأعلن في باريس ان المستر كلوفان وزير الدفاع الفرنسي وهو في طريقه بالطائرة الى الهند الصينية قد منح سلطات واسعة من قبل المستر لانييل رئيس الوزراء وقد طلب احضار جميع التقارير والتفاصيل التى يحتاج اليها في تقرير الحكومة بشأن الحالة في الهند الصينية .

الجامعة العربية

القاهرة – وصل الى القاهرة الخبيران الاميركيان فان كورت هير ومالتون جونس للبحث في مشروع أريك جونستون لاستغلال مياه وادى الاردن مع السلطات المصرية وجرى البحث في مشروع أريك جونستون والمشروع الذى وضعته لجنة خبراء الدول العربية ليكون بديلا لمشروع جونستون وسيستأنفون الاجتماع غداً وينتظر أن تجتمع لجنة الخبراء العربية مرة أخرى في الاردن لمناقشة المشروع

دمشق – علم هنا ان رأى الدول الأعضاء في الجامعة العربية أستقر على ترشيح الاستاذ فارس الخورى رئيس الوزارة السورية السابق والذى رأس عدة مرات وفد سوريا للامم المتحدة لعضوية لجنة الحقوق الدولية التابعة للامم المتحدة والاستاذ الخورى حائز لكفاءة حقوقية وخبرة كبرى في الشئون والخدمات العامة في حقل القضايا العربية .

الاسكندرية – زار الدكتور نور الدين طراف وزير الصحة والدكتور علي توفيق شوشه مدير المكتب الاقليمى لهيئة الصحة العالمية في مبنى كلية التمريض ومعهد الصحة وصرح الدكتور نور الدين طراف بأنه يرجو أن يتم في الاسبوع القادم توقيع اتفاق بين مصر والهيئة الصحية العالمية لكي تشرف الاخيرة على هذه الكلية لتدريب الطالبات بها على شئون التمريض لتزويد الشرق الاوسط بالممرضات الفنيات واضاف الدكتور طراف يقول أنه يرجو أن يتم افتتاح الكلية في شهر اكتوبر وان ٣٠ في المائة من مقاعدها ستخصص للدول العربية والباقى لمصر

اللجنة الاقتصادية الآسيوية

افتتحت اللجنة الاقتصادية الدولية لآسيا والشرق الاقصى دورتها العاشرة في سيلان وكان اول المتكلمين رئيس وزراء سيلان الذى قال بانه اذا ما قويت اقتصادية الاقطار الاسيوية فان العالم سيضيء من ناحيتى الانتاج والاستقرار وتكلم عن الحاجة الى صناعة شديدة فقال انه يجب تغيير النفس الاقتصادى في آسيا واضاف ان رؤوس الاموال والمشاريع الاجنبية ستكون موضع الترحيب اذا لم تصحبها التزامات سياسية وقال انه اذا اريد للعالم ان يتجنب أخطار كارثة عالمية وجب الايكون لشرعة الغاب مكان في العلاقات الدولية .

اللمبات الكهربائية
اوسرام
إنتاج
G.E.C.
THE GENERAL ELECTRIC CO. LTD. OF ENGLAND

تتاح لمبات من اوسرام تغني بكل حاجة ، فضلا عن الخدمة العامة
واللمبات الفلوريسانت
وجميع لمبات السيارات ونماذج أخرى خاصة يستعان بها في كل الأحوال التى تتطلب إضاءة قوية يعتمد عليها
تطلب من : ابراهيم عبدالله الجفالى واخوانه
الوكلاء الوحيدون في المملكة العربية السعودية لمنتجات شركة الكهرباء الانجليزية
" جنرال اليكتريك كومباني ليمتد اوف انجلاند "

برنامج الاذاعة

البرنامج العربي

الاربعاء ١٣٧٣/٦/٧

الاذاعة الصباحية

١/٠٠ السلام الوطني القرآن الكريم من سورة (آل عمران) عبدالفتاح الشعشاعي ١/٢ حديث الصباح ابراهيم قطان ١/٣٠ نشرة الاخبار الاولى ١/٤٠ موسيقى ١/٤٥ (باقة من الشعر) يشتارها ويقدمها عبد المعطي عبدالماجد

اذاعة الظهر

٩/٠٠ السلام الوطني (قرآن كريم) تقديم عبدالغفار فدا ٩/١٠ موسيقى ٩/١٥ نشرة الاخبار .

الاذاعة المسائية الاولى

١٢/٤٥ السلام الوطني القرآن الكريم من سورة (الشعراء) سيد محمد عليان ١/٠٠ (ركن المنزل) تقديم واشراف قاسم فلمبان ١/١٥ موسيقى ١/٢٠ نشرة الاخبار ١/٣٠ اذان العشاء .

الاذاعة المسائية الثانية

٢/١٥ السلام الوطني القرآن الكريم من سورة (الاسراء) مهدي اسماعيل سليمان الحمادي ٢/٣٥ (تجارب في التربية والتعليم) عبدالله بغدادي ٢/٤٥ أمجادنا في التاريخ للسيد أحمد العربي ٢/٥٥ موسيقى ٣/٠٠ نشرة الاخبار الرابعة .

البرنامج الاردي

الاربعاء ١٣٧٣/٦/٧

١/٠٠ السلام الوطني ١/٢ القرآن الكريم تلاوة رضا قاري ١/١٢ حديث هجرة عرب جنوب الجزيرة العربية الى شمالها صلاح البكري ١/٢٧ موسيقى ١/٣٠ نشرة الاخبار .

البرنامج الاندونيسي

الاربعاء ١٣٧٣/٦/٧

٢/٠٠ السلام الوطني ٢/٢ القرآن الكريم تلاوة محمد صالح باجيدره ٢/١٧ حديث من أقوال الصحف المحلية ٢/٢٧ موسيقى ٢/٣٠ نشرة الأخبار .

وزارة المواصلات تنهي مقاولة

تعبيد وسفلتة طريق الطائف

العمل يبدأ بعد شهرين

وهكذا تحققت الأمنية التي طالما تطلع الشعب الى تحقيقها ، وانتهت الخطوات الرئيسية المتعلقة بمشروع حيوي سيكون له أثره في مستقبل البلاد ، ونعني به تعبيد وسفلتة طريق الطائف وأنه لما يبعث السرور في النفس والارتياح التام ان يجيء تحقيق المشروعات النافعة مع مطلع عهد صاحب الجلالة العاهل المفدى أدامه الله موفقاً لاسعاد شعبه ورقيه وهذا هو سمو الأمير طلال بن عبدالعزيز وزير المواصلات يقول لنا في حديث له ان العمل سيبدأ بعد مدة أقصاها ثلاثة شهور ان لم يكن قبل ذلك بشهر وسيكون الانتهاء منه في أقرب وقت وسمو الأمير طلال مهتم شخصياً بهذا المشروع وهو يوليه عنايته واهتمامه البالغين تحقيقاً لرغبة جلالة الملك المفدى الذي تعلقت ارادته بتنفيذ هذا المشروع منذ زمن وعما قريب ـ ان شاء الله ـ يصبح طريق الطائف معبداً مسفلتاً وتتحقق أمنية من أجل الأماني التي تمناها الشعب وسيكون الطريق الجديد عن طريق الهدى ، ووادي المحرم وهكذا تبذل حكومة صاحب الجلالة المليك المعظم كل جهدها للعمل على مافيه رقي الشعب وتقدم البلاد وتحقيق الرفاهية حفظ الله الملك .

سعادة الشيخ

ابراهيم شاكر

وصل الى الرياض ـ قبل يومين ـ قادماً من بيروت بطريق البر سعادة الشيخ ابراهيم شاكر الوجيه والتاجر المعروف وقد استقبل من أصدقائه ومحبيه بكل حفاوة فمرحباً بقدومه

معاون رئيس

هيئات الأمر بالمعروف

تعين الشيخ ناصر بن ابراهيم المبارك معاوناً لرئيس الهيئات الآمرة بالمعروف والناهية عن المنكر بدلا عن المعاون السابق الشيخ علي بن فراج .

أعمال فريق

التناسليات الدولي

« جاءنا من سعادة سكرتير عام وزارة الصحة مايلي :ـ »

لا يزال الفريق الدولي للتناسليات يواصل أعماله وكفاحه للأمراض التناسلية في المملكة وهذا موجز عن الأعمال التي قام بها خلال شهر ديسمبر ٥٣ وشهر يناير ٥٤ م وهو كما يلي في شهر ديسمبر ٥٣

١ـ الفحوص المخبرية

قام الفريق بفحص (١٢٨٦) عينة دم بطريقتين مختلفتين للبحث عن مرض الزهري وكان عدد العينات الايجابية منها هو (٢٢٦) بنسبة ١٧/٥ ٪

٢ـ العلاج

قام الفريق بفحص وعلاج (١١٧) مريضا بمرض الزهري في أدواره المختلفة وقام كذلك بعلاج (٨٨٤) مريضا بسيلان وأمراض جلدية أخرى مختلفة .

في شهر يناير ٥٤

١ـ الفحوص المخبرية

قام الفريق بفحص (١٢٤٢) عينة دم بثلاث طرق مختلفة للبحث عن مرض الزهري وكان عدد العينات الايجابية منها هو (٣١٥) بنسبة ٢٥،٣ ٪

٢ـ العلاج

قام الفريق بفحص وعلاج (١١٠١) مريضا منهم (١٩٥) بمرض الزهري في أدواره المختلفة و ١٦ بمرض السيلان و ٨٩٠ بأمراض جلدية مختلفة

النهضة الصحية

في المملكة العربية السعودية

حديث للدكتور حسن نصيف تقدمه محطة الاذاعة المصرية في برنامج (صوت العرب) بعد مغرب يوم السبت الموافق ٧٣/٦/١٠ بالتوقيت المحلي .

كوكتيل ؟

COKTAIL ?

رسالة المدينة

[لمراسلنا الثقافي زين العابدين الربيع]

❋ أقام طلاب المعهد العلمي السعودي بالمدينة حفلته الاسبوعية المعتادة في ليلة السبت الموافق ١٢٧٣/٦/٣ وافتتح الحفل بآيات من كتاب الله من الطالب بكر أبو العلا ثم قدم الطالب عبدالباري الشاوي كلمة ترحيب . أعقبه الطالب عبدالله راجح بكلمة (الى الشباب) ثم الطالب عبدالرحمن الانصاري بقصة لطيفة ثم الطالب كامل خجا بقصيدة جميلة . تلاه الأستاذ منير عبدالمجيد بمحاضرة قيمة ثم قدم الطالبان عبدالباري الشاوي وعبدالله نافع الأخبار الثقافية ثم كلمة من الطالب الابتدائي عبدالرزاق القين فتلاه الطالب أحمد الضيب بكلمة فاعقبه الطالب عبيد برزنجي بقصيدة نالت الاستحسان فقصة من الطالب سالم سليم . ثم قدم الطالب محمد همام الأماسي ثقافتك هذا الاسبوع ثم رفع الستار عن الفصل الأول من تمثيلية العزة لله قام بالتمثيل طلاب المعهد وقدم الطالب عبدالباري الشاوي فكاهة أدبية ثم رفع الستار عن الفصل الثاني من التمثيلية . واختتم الحفل بتلاوة آي من الذكر الحكيم .

❋ تبرع الاستاذ السيد أحمد حيدر مشيخ المحرر بادارة أوقاف المدينة بخمسة كتب ثمينة لمكتبة معهد المدينة تشجيعا منه وادارة المعهد وطلابه يقدمون له خالص الشكر

❋ تألف من طلبة المعهد العلمي والمدرسة الثانوية فريق رياضي باسم (اتحاد المعهدين للالعاب الرياضية) وقام يوم الجمعة الموافق ٧٣/٦/٢ بأول مناورة رياضية في كرة القدم وشرف المناورة معالي وكيل أمير المدينة كما حضرها كثير من الاعيان والموظفين والهيئات التعليمية على ملعب المعارف بباب المجيدي وكان اللعب في بادىء الأمر قويا وقد ظهر تفوق الفريق الأخضر على الفريق الاحمر وبعد عشر دقائق سدد اللاعب سليمان عبدالله الاصابة الأولى لصالح الفريق الاحمر ثم استمر اللعب سجالا بين الطرفين وبدأ الشوط الثاني بحماس من قبل الفريق الاخضر إلا أن الفريق الاحمر تمكن من احراز اصابة أخرى اثر ضربة محكمة من اللاعب سليمان عبدالله بعدها تنبه الفريق الاخضر لحقيقة موقفه وأخذ يلعب بهدوء حتى استطاعوا بهجمة موفقة اسكان الكرة في الشبكة باصابة من الطالب عبدالله محمد . وانتهى اللعب باصابتين للفريق الاحمر مقابل اصابة للفريق الاخضر .

مكتبة المعهد العلمي السعودي

لقد راودت فكرة تزويد المكتبة الخاصة بالمعهد العلمي السعودي بمكة بعض ابناء هذا المعهد فترة من الزمن للحاجة الماسة الى ذلك بالنسبة لرجال التربية والتعليم وللطلبة على السواء .

ولكن الاطلاع العلمي لما كان بطبيعته حقا عاما لايحرم منه اى انسان فقد جعلت مكتبة المعهد عامة وخرجت بذلك من حدودها الضيقة ، واصبحت اوسع دائرة واكثر تداولا ونفعا .

وقد تفضل حضرة صاحب السمو الامير فهد وزير المعارف والرئيس الاعلى للجنة المكتبية الناهضة فأيد المشروع وخصه برعايته وتشجيعه ومنح القائمين عليه ثقته التامة . ثم تابعه على ذلك سمو وزير الزراعة الامير سلطان بن عبد العزيز وسمو الامير عبد الله الفيصل وزير الصحة والداخلية ومعالي مستشار جلالة الملك المعظم وزير الدولة الشيخ محمد سرور الصبان وسعادة مدير المعارف العام الشيخ محمد بن مانع وقد اصبح كل منهم عضوا أساسيا في المكتبة الفنية كما ان هناك سته عشر عضوا أساسيا عاملا غيرهم وقد تشكلت منهم لجنة لوضع النظام العام للمكتبة .

كما صدر أمر حضرة صاحب السمو الملكي الامير فهد بن عبد العزيز وزير المعارف والرئيس الأعلى لمكتبة المعهد العامة ان يكون الاستاذ احمد عبدالغفور عطار نائبا لسموه في رئاسة الجلسات وأن يكون له حق التوقيع فيما يتصل بالمكتبة .

ولاشك ان هذه الثقة من سموه ستضاعف من جهود الاستاذ العطار في هذا السبيل فنتمنى له وللهيئة التوفيق والنجاح

رسالة جدة

« لمندوبنا عبد العزيز عطرجي »

❋ سافر الى القاهرة سعادة الوزير المفوض علي عبد الله رضا وقد ودع بكل حفاوة .

❋ سافر الى القاهرة الشيخ عبد الله بحيري رئيس بلدية جدة

❋ سافر الى القاهرة الأستاذ خليل الناودي المدرب الرياضي

❋ غادر جدة الى بيروت الأستاذ فؤاد أبو عز الدين المحاسب القانوني .

❋ سافر الى القاهرة الشيخ عبد الله الخريجي .

❋ سافر الى بيروت الشيخ احمد الجفالي .

❋ قدم من بيروت الأستاذ اسماعيل قطب الدين

❋ قدم من القاهرة الشيخ عبدالرحمن باعيسى مدير الجمرك

❋ قدم من القاهرة اليوزباشي علي حافظ وهيبه مرافق سمو الأمير نواف .

❋ وصل من القاهرة الأستاذ رشاد الدباغ مدير البنك العربي

بعثة تفقد

البعثات السعودية في دمشق

وصلت الى دمشق يوم الاثنين الماضي اللجنة المشكلة لتفقد شئون البعثات العلمية السعودية في الخارج بعد ان قامت بمهمتها الرسمية في القاهرة وبيروت وقد اقام لها سعادة الشيخ عبد العزيز بن زيد سفير حكومة جلالة الملك المعظم بسوريا مأدبة غداء بعد ظهر يوم الاربعاء دعي اليها كثير من الشخصيات البارزة وانتهزت جمعية رعاية الايتام السعودية بدمشق ، الفرصة فقام بعض اعضائها بتوجيه الدعوة الى اعضاء اللجنة المشار اليها لتناول طعام الغداء بعد يوم الجمعة الماضية تكريما لاعضائها هذا وسيعود اعضاء اللجنة المذكورة قريبا بعد الانتهاء من مهمتهم الرسمية .

حركة البواخر

(جاءنا من سعادة مدير مصلحة خفر السواحل والموانيء مايلي)

بتاريخ ٣/ الجاري وصلت لميناء جدة الباخرة الافرنسية ماري كويت وعليها ٥٣١ طن بضاعة مختلفة وبتاريخ ٤ منه وصلت الباخرة الانكليزية مرسى مطروح وعليها ٢٠٠ طن بضاعة و ٣٠٠ رأس غنم وفي ٤ منه وصلت الباخرة "بريطانية" ميمنون وعليها ١٥٠٠ طن بضاعة وفي ٤ منه وصلت أيضا الباخرة البريطانية هردهل وعليها ٧٥ طن شاهي وفي ٤ منه غادرت الباخرة الافرنسية ماري كويت قاصدة السودان كما غادرت ميناء جدة الباخرة ناميتا قاصدة السويس بعد ان افرغت حمولتها التي لجدة

طليعة الاحسان

القائمة ٣٠

لصندوق البر

اشتراك سنوي

ريال	
١٠٠٠	ع . س ص
٥٠	محمد محمد حلاوة

اشتراك شهري

٢٠	عباس سالم الجوهري

لمرة واحدة

٣٦	مساهم بحارة الباب ،

كما تلقت الجريدة جنيها ذهبا وادوارد تبرع من مساهم بحارة الباب للسائق عبد العزيز فقيره وسلم الجنيه الى صحة منطقة مكة .

متفوقو المدارس الابتدائية

في امتحان نصف

المدرسة الفيصلية بالمذنب

السنة الثالثة

عبدالرحمن الشيبان

السنة الثانية

محمد بن ناصر

السنة الأولى

رشيد العبد الله

المدرسة الخالدية بالمذنب

السنة الثانية

عبد الرحمن الخميس

السنة الأولى

محمد المدفع

مقاطعة شركة ايرانية يهودية

تعلن وزارة الاقتصاد انه قد صدر الامر السامي رقم ٥٥٢ في ١٣٧٣/٥/٢٥ بمقاطعة الشركة الاسرائيلية الايرانية THE NEW IRIS CO : في ايران وللاعلان جرى نشره .

مناقصة بناء مطار الحوية ـ بالطائف

تعلن مكتب المشاريع العمرانية بوزارة المالية بجدة لعموم المقاولين المسجلين رسميا انه معروض في المناقصة العامة بناء مطار الحوية بالطائف بموجب الخرائط والمواصفات الفنية الموضوعة للاعمال والموجودة في المكتب المذكور فعلى كل من يرغب من المقاولين الاشتراك في مناقصة اعمال هذا البناء مراجعة المكتب والاطلاع على الخرائط والمواصفات وتقديم العطاء الاخير ضمن ظرف مختوم بالشمع الاحمر بعنوان (وكيل الوزارة المساعد مكتب المشاريع العمرانية) في خلال مدة شهر واحد تبدأ من ٧٣/٦/٦ ١هـ وتنتهي بتاريخ ٧٣/٧/٦هـ

ورشة بلاط كاملة معروضة للبيع

حديثة وجديدة وتحتوي على المكائن الآتية :ـ

١ ـ مكينتين لعمل حجر البلاط ليعمل على كل مكينة منها من عامل الى اربعة عمال حسب الطلب وتكبس اوتوماتيكياً بالضغط بواسطة دسك وطرنمبة تدار بماتور ديزل قوته خمسة خيل ويستطيع الدسك ان يكبس الى خمسة مكائن بلاط ان اردت

٢ ـ جلاتين وصينية كبيرة (١٨) حجر لجلي المزايكو .

٣ ـ كسارة حديثة لتكسير الرخام للمزايكو بالحجم المطلوب قوة (١٥) حصان

وايضاً للبيع مكينة انكليزية لعمل طوب الأسمنت

المعاينة يوميا بورشة (الحجاز) للتجارة بالمسفلة فاغتنموا الفرصة

الاعلان سر النجاح

اختر مالك أيها التاجر تحفة فنية لتعرض بواسطتها على أنظار المارة بضائعك الثمينة انه الجهاز الذري الذي يدور دوراناً مستمراً بحجر بن كشاف من الحجارة العادية لايكلفك عناء ولا مشقة وهو يدور معلناً عن بضائعك ملفتاً انظار الراغبين في الشراء اليها ، مجلبا لك النجاح ولبضائعك الرواج .

تورده مكتب الصانع للتجارة والعمولة (مكة شارع الغزة)

تحديد مهلة تجديد

رخص المقاولين والمستخدمين

تعلن وزارة المالية ، مكتب المعادن والشركات ، لعموم الشركات والمحلات التجارية والصناعية والمقاولين بان التعليمات الصادرة من المقام السامي قضت بان تكون مهلة تجديد الرخص والمقاولات الخاصة بالمستخدمين والعمال التابعين لكم ثلاثة اشهر وان تضاعف الرسوم على كل من يتأخر عن التجديد خلال المدة المحددة . وللاحاطة جرى نشره .

اعلانات متنوعة

محطة شركة التبريد بالبغدادية بجدة

تخفض اسعارها لغسيل وتشحيم السيارات .

مناقصة في وزارة الزراعة

تعرض وزارة الزراعة للمناقصة العلنية عمل عشرين الف مركن من مراكن الزراعة باحجام مختلفة فكل من له رغبة في الأشتراك في هذه المناقصة عليه مراجعة مقر الوزارة بجدة للاطلاع على التفصيلات في موعد غايته ٧٣/٦/١٠ .

معروض للبيع

١ـ المحل السكاني بالمعابدة عند مربعة الهنود في الشارع بموجب حجة شرعية معروض للبيع فمن له رغبة فليراجع الدلال محمد علي زرين .

٢ـ المعروض للبيع الدار الكائنة بالعتيبية المحتوية على مقعد جديد ومقعد قديم بتوابعهاو الارض التابعة لها ومساحة كل ذلك ثمانين متراً طولا وثلاثين عرضا خالية تسلم حالا بعد البيع المراجعة بواسطة حامد بن محسن عمدة المحلة بدكان بكر حبات بجانب المنطقة الخامسة اوالمالك بباب السلام مكتبة صالح باز .

٣ـ ان وزارة الصحة ترغب بيع المارستان القديم ذي الواجهتين الواقعة بجياد خلف وزارة الداخلية فكل من له رغبة في الشراء فليتقدم لوزارة الصحة ببيان القيمة التي يرغب الشراء بها على ان يدفع عربونا قدره خمسة الاف ريال .

المحكمة الشرعية بجدة

١ ـ أنهى علي الناصر العماري بأن المعين المسماة الطجل الواقعة اسفل وادي فاطمة المعروفة بديرة البراكيت وارضها وماتحوزه من نبات واشجار وبقاع وكل ما في تلك الارض المذكورة بحدودها من الاربع الجهات من غرب جبل ابوماجد ومن شرق ايار عيلة ومن عين وادي السيل ابومره وشاماً درب العينة هي ملكه آلت اليه بطريق الشراء من مالكيها الاصليين وهم الاشراف البراكيت بموجب وثيقة بيده وطلب اعطاءه حجة استحكام بذلك فكل من له معارضة يتقدم بها خلال شهر من تاريخ نشره . . .

٢ ـ انهى عبد الله سندي بطلب حجة استحكام لانقاض فيلا يشتملاتها قائمة على الارض المملوكة له بموجب صك صادر من كاتب عدل جدة برقم ٦٠٥ وتاريخ ١٧ ١٣٧١/٧ بالكيلو ٢ بالشارع الثالث يحدها شرقا ملك شين بن فوبران وغربا ارض محروس الحبشي وشاما وجنوبا الشارع العام فمن له معارضة يتقدم بها خلال شهر .

مطبعة البلاد السعودية

مكة المكرمة ـ الشامية

استعداد تام لطبع كافة المطبوعات ـ اسعار مخفضة

حي على الصلاة

الايام	فجر د س	ظهر د س	عصر د س
الاربعاء	٢٢ ١١	٢٣ ٦	٣٨ ٩

أسعار العملة

العملة	ريال	قرش
الجنيه السعودي	٤٠	٠٠
الجنيه الافرنجي	٣٦	١١
الجنيه المصري	١٠	٢
الجنيه الاسترليني	١٠	١١
الدينار العراقي	١٠	٩
مائة الروبية الباكستانية الجديدة	١٠٨	
مائة الروبية الهندية الورق	٧٧	
الدولار الأمريكي	٣	١٨
الدينار الاردني	١٦-	٩
الليرة السورية	١	٤
الليرة اللبنانية	١	٥

آراء ... وأفكار

خـــواطر في التعليم ...

بقلم عبد الله عبد الجبار : مدير البعثات السعودية في مصر

التعليم في بلادنا يسير بلا غاية وبلا أهداف . . أو بتعبير أدق بلا أهداف واضحة في أذهان الطلاب والمدرسين والمفتشين والمديرين .

وليعذرني هؤلاء — وأمامهم — في هـــذه الصراحة فما أريد إلا الاصلاح ، والافهل يكفي لكي تمضي عجلة التعليم وتحقق غايتها القريبة وغايتها البعيدة ان نكتب بضع كلمات تبين الغرض من التعـــليم الابتدائي والقانوني والصنـــاعي والعالي ، في وريقات تظل حبيسة في أحد الاضبارات أبد الدهر . . والذي يعنيهم الأمر لا تبلغهم تلك الكلمات ، وإذا بلغتهم لا تجديهم نفعاً ، لأنها كلمات وجيزة لاروح فيها

أين اللائحات التفصيلية التي تشرح باسهاب وتفصيل الغرض العام من التعليم والغرض الخاص من تدريس كل مادة على حدة ؟

أين النشرات الدورية التي توزع على المدرسين وتبين لهم الوعي العربي والوعي الاسلامي اللذين يجب ان يسرى تيارهما قويا عنيفاً في الطلاب وقلوبهم وعقولهم . ؟

أين الكتب التربوية والثقافية التي توضح السبل والغايات : سبل التعليم الصحيح ، وغاياته الرفيعة؟

أين المحاضرات القيمة التي يلقيها على جماعة المدرسين المدرون والمفتشون وكبار رجال التعليم ليزودوهم من المعرفة والثقافة ماهم في حاجة اليه ؟ وليزيدوهم بصرا بالأهداف العربية والأسلامية التي يجب أن تمتلىء نفوسهم بها حتى يؤدوا رسالتهم حق الاداء ؟

أين المؤتمرات التعليمية التي يشترك في عقدها الأدباء والمفكرون وكبار رجال التربية والمدرسون ليناقشوا فيها مشا كل التعليم بكل صراحة ؟ بل أين قاعات المحاضرات في المناطق التعليميـة والمركز الأساسي تنظم فيها هذه المؤتمرات وتلك المحاضرات أين صحيفة التربية التي يجب ان تصدرها المعارف لتحقق بها رسالة التعليم ؟ أين أين ؟ ان كلمة « أين » لا تفتأ تلسعني في الصميم كلما ذكرت هذا الموضوع الحســاس ، كأنما هي ذنب عقرب .

ان المسألة خطيرة — ياسادة — لأنها تمس الجوهر : جوهر حياتنا العقلية التي هي أساس نهضتنا العامة تمس أهم خصائص روحنا العربية الاسلامية .. تمس الوعي الصحيح والفهم الدقيق لمركزنا بوصفنا قبلة العرب والمسلمين .

لقد اقفرت عقولنا من معرفة تلك الاهداف ، وبالتالي اقفرت قلوبنا من الأيمان بها وبقوتها ، ذلك الايمان الذي يهدينا في الحياة سواء السبيل !

انها ان لم تتحقق في نفوسنا وتمتزج بقلوبنا فسينشأ الجيـــل الجديد جامداً ؟ خاملا ؟ نعياً ؟ سلبيا ؟ لاغناء منه ؟ ولاخير فيه . فلنحققها — ياسادة — في نفوسنا ، لنستطيع تحقيقها في نفوس أبنائنا والقاعدة المشهورة تقول « فاقد الشيء لايعطيه » .

افترونها — بعد هذا — مسألة جديرة بالدرس والنظر وطول النقاش .. ان الكلمة الآن للأدباء والمفكرين ورجال التعليم ... وسيكون موقفهم منها امتحانا دقيقاً للوعي الصحيح في البلاد !؟

مناقشة بين طالبين ...
فما هو رأي المعارف ؟؟

في ليلة ماضية طرق سمعي حديث بين أخي الصغير الطالب بالثانوي وزميل له في شلتهما التي كوناها للمذاكرة ، وقـــد دار هذا الحديث بينهما هكذا :

أخي — الى متى سنظل غير قادر على حل المسائل الحسابيـــة التي يعطيها لنا أستاذ الحساب

الزميل — وهل قدر غيري ؟ ولما ذا أذهب بعيداً ؟ فهل قدرت انت على حل هذه المسائل وأنت رئيس الفصل ؟

أخي — أنا لا أنـــكر أني اخفقت في حل الـكثير من المسائل ولكني مع ذلك حليت شيئاً منها

الزميل — هل تعني أن فشلك فيما استعصي عليك من الحل راجع الى قصورك في حل المسائل

أخي — الواقع اني إذا قلت : قللت من الوقت الذي أجلس فيه اكون قد كذبت عليك وعلى نفسي ، فأنت كما ترى أستغرق معكم في المذاكرة أكثر من ساعتين وما بقي من الوقت الذي يمكنني من الاستذكار لا أقضيه في غيره

الزميل — هذا ما خمنته . إذاً فما سر استعصاء الحل ؟ والوقت الذي نمضيه في مراجعة الدروس هو أكبر وقت يقضيه أمثالنا الطلاب

أخي — والله لســـت أدري لذلك سبباً إلا أن أدمغتنا جامدة

الزميل — أوليس هو المقرر الضخم ؟ فاني سمعت انه أضخم مقررات الحساب وأشقها على نفس الطالب ودماغه

أخي — قد يكون هذا سبباً آخر . ومهما يكن فلنحاول تذليل الصعاب

وانتهى الأخذ والرد بين الزميلين .

فرجعت الى نفسي أسائلهـا السبب الذي عجز عن إدراكه الطلاب الصغار . أحقاً كان المقرر صعباً فكانت النتيجة هي العجز ؟ أم كانت أدمغـــة الجميع صخرية فقعدت بالصغـــار عن الأجابات الصحيحة دائماً ؟ .

وعـــدت بنفسي الى الوراء — أو هي عادت بي — وتذكرت يوم كنت طالباً وكيف كان درس اللغة العربية والجبر كصخرتين لا اعي ما يقوله مدرسي فيهما حتى شاء الله فاستبدلت الادارة أستاذ اللغة بآخر ما كاد يسير في طريقة تدريســه حتى شدني اليه بكل ما في من شعور وحتى طفقت لا أتخير على هذا الدرس غيره ثم وجدتني وقـــد تكونت ملـــكة الفـــهم وارتفعت بي في مدارجه أسير الى ما هو أبعد من النجاح المدرسي

فقلت أيكون هو ضعف الاستاذ في مسألة الطالبين الصغـــيرين كما كان في مسألتي بالذات ؟ ولم أحر اقتناعا : ومرت ســـاعة وأخرى مضت الليلة حتى أذا افقت على صباح اليوم التالي صافح ناظري تلك الـــكلمة القيمة الرشيـــدة يوجهها فضيلة مدير المعارف الى اساتذة الجيل

لقد استوقفتني فيها جملتـــه العامرة الحـــكيمة (فاتقوا الله في أما نتكم فانكم مسؤولون عنها في الدنيا والآخرة) ورأيت نفسي مساقا ان لا أخسر هذه المسؤولية الدنيوية بتلك التي تصالح عليها نظار المدارس فيما يترتب عليها من ثناء أو تنبيه وتجاوزتها الى تلك المسؤولية الرهيبة التي يترتب عليها نجاح جيل وفشل نشء .

وفي غمرة هـــذا التفســـير الرهيب وجدتني أعنى بكلمة زميل أخي « وهل قدر غيري على حل هذه المسائل ؟ »

إذاً فقد كانت الملكات معدومة عند الطلاب . . أو ضعيفة — على الأقل — عند الكثرة الساحقة منهم

فعلى من يا ترى تقوم مهمة انماء وترسيخ هـــذه الملكات ؟ أليست هذه هي أولى شرائط فهم الدرس ؟ وأول الوسائل في أداء الامانة أداء صحيحا .

وأخيرا فان مقرر الحساب بالمدارس الثانوية مسألة تحتاج الى التفاتة دقيقة .. اما بتعديل المقرر .. أو الدقة في اختيار مدرس المادة ؟

« كاتب »

ماذا تحتاج ؟ ..

أقلام باركر (٥١) أقلام جونير . أقلام شيفرز . أنواع الساعات أسلاك ربل خطين ٣ فاس و ٢ فاس . أسلاك حرير مفاتيح فـــو بارزة لمبات . كبسات (٥٠٠) شمعه . مراوح سقف مراوح مكتب . بويات . ورنيش . زيت بوية . راجع

محلات احمد و محمد صالح كعكي بمكة

توجيه للشعب العربي السعودي

يلفت مكتب المعادن والشركات نظر الجمهور الكريم الى ان رخصة المقاولة التي يجب ان يكون حائزا عليها كل مقاول يتعاقد مع احد المواطنين هي ضمان لحقوق صاحب المشروع من الناحية المالية وضمان لتعويض اصابات العمال التي قد تحدث اثناء عملهم في العمارة المتعاقد على انشائها لأن رخصة المقاولة لاتعطى الالمن يقدم كفيلا مليئا لدى كاتب العدل يكفله في جميع ما يترتب عليه من تقصير في الالتزامات المتعهد بها وفي جميع الأجراءات والترتيبات التي قررتها الأنظمة لهذا فأن الواجب على كل مواطن يرغب في عقد مقاولة عمرانية اوخلافها ان يطلب من المقـــاول ابراز رخصة مقاولة على ان تكون مجددة لعام ١٣٧٣ ومن لم يراع ذلك فسيكون عرضة لفقدان الحماية القانونية التي تكفلها الأنظمة في حالة حدوث عجز من المقاول وفي حالة اخرى يجب ان تتدخل الحكومة فيها لحماية الصالح العام

مطلوب وكلاء لشركة المانية

وكيل فبارك وممثل شركات ذو علاقات طيبة مع المستوردين المحليين لشركة المانية تنتج وتصدر المواد التالية ، والشركة ترغب تعيين وكيل لكل صنف .

أدوات ولـــــــوازم يدويـــه
لـــــــوازم مطابخ

ادوات وقطع غيار سيارات ودراجات امريكية واوربية معدات وادوات كهربائية — وراديوات — وتلفونات ارسل الطلبات باللغة الانجليزية ، معنونة لصندوق البـــريد رقم ١٠٩ — جـــدة تحت اسم ، طلب وكالة شركة العالمية للادوات ، مع ذكر المؤهلات .

من وزارة المالية — الى عموم
موردي الصابون والمواد الغذائية

حرصا على المصلحة العامة تعلن وزارة المالية لعموم موردي الصابون والمواد الغذائية ان جميع مستورداتهم خاصة للتحليل الكيميائي من قبل المعامل الكيمائية التابعة لهذه الوزارة لمعرفة صلاحيتها للاستعمال وعلى جميع الموردين ان يراعوا توريد بضائعهم طبقا للمواصفات الفنية الموجودة لدى الغرف التجارية ولدى مكتب المعادن والشركات مع ملاحظه ان المعاملات الجمركية للوارد لاتبدأ الا بعد ظهور نتيجة التحليل وسينفذ هذا النظام ابتداء من منتصف جمادى الثاني ٧٣ هـ .

الثلاجات الكهربائية واجهزة التبريد

كلفينيتور

KELVINATOR

مطابخ وافران كهربائية
من كافة المقاسات

ثلاجـــة
كهربائيـــة
من أحجام مختلفة

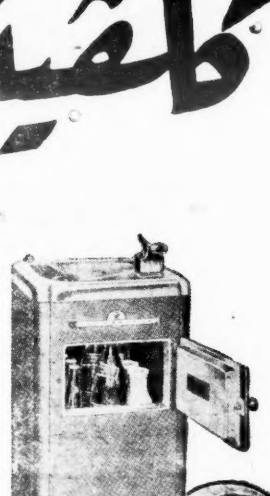

جهاز لتبريد الماء
وحفظ الزجاجات
مثلجة للمنازل والمكاتب

جهاز لحفظ الماكولات مثلجة وسليمة وطازجة

تطلب من الوكلاء الوحيـــدين
في المملكة العربية السعودية

ابراهيم عبد الله الجفالي واخوانه

مكة — جدة — الطائف

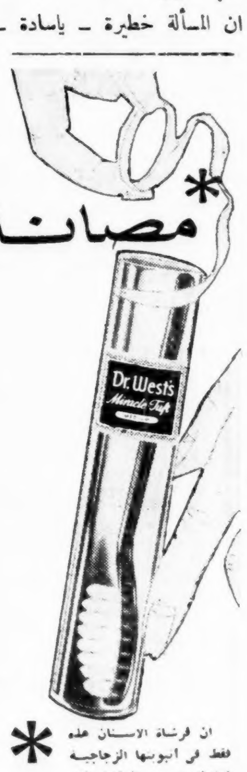

مصانـــة *

* ان فرشاة الاسنان هذه فقط في انبوبها الزجاجية تمنحك جميع الوقاية التي تحتاجها : فهي مغلفة باحكام بابخـــرة مضاده للبكتريا ومهياة لتلائم أسنانك للنظافة التامة .

أنت ترى هنا الفرشاة الاكثر وقاية في العالم المصنوعة خاصة بالدكتور وست من شعر النايلون وتربروف . فكل شعيرة من شعيراتها الجيده الـ ٨٠٠ عولجت بطريقة صحية . ففرشاة أسنانك دكتور وست خالية من الجراثيم ومأمونة داخل أنبوبها الزجاجيـــة حتى ترفع البرشام وتخرج أفخـــر أداة لتنظيف الاســـنان صنعت للآن

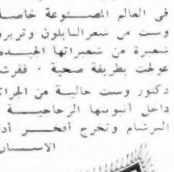

L.D. SEYMOUR & Co
120, Wall Street.
New York 5, N.Y.

تنظف داخل وخارج وبين الاسنان

الأرخـــص لك
بالطـــريق الجديـــد
وهـــو
خطوط
عدن الجوية

في النقد

١٠ – كتاب تاريخ مكة

تأليف احمد السباعي

بقلم احمد عبد الغفور عطار

.. وعلى سبيل المثال أنقل أمام القارئ ثلاثة ألوان من دقة طه وأمانته قال طه حسين في هامش صفحة ١٢٤ : «أنساب الأشراف للبلاذري طبعة القدس صفحة ٢٦» وفي هامش صفحة ١٤٩ : «طبقات ابن سعد الجزء الثالث طبع ليدن صفحة ٥٨ القسم الأول» وفي هامش صفحة ٢٠٣ : «تاريخ الطبري في أحداث سنة ٣٤ هـ».

هذا عمل طه حسين الذي تأساه السباعي ، أما كتاب طه الذي يقصده السباعي فهو «الفتنة الكبرى»

وحسب طه أنه اعتذر ، والاعتذار لا يكون الا عن خطأ أما الأستاذ السباعي فيعتذر ثم يحاج ثم يسوغ الخطأ ، وإلا لما قال انه كان مثبتاً في «مدوناته» أسماء مصادره وأسماء مؤلفيها ثم ألغاها لأنه لم يشر الى أرقام الصفحات ، ولأنه تأسى طه حسين

ولو أنصف الأستاذ لما ارتكب أمر حذف المصادر من هوامش كتابه ، فشيء كثير خير من لا شيء ، ومن السهل على الباحث إذا أراد أن يعرف حقيقة جملة أو قصة أو رواية أن يراجع كتاباً واحداً - إذا وجد اسم الكتاب والمؤلف - أما أن يكون الباحث أمام فراغ يفضي به إلى أكثر من مئتين مجلداً - وهي مراجع السباعي - فمن الصعب الذي لا حد له أن يهتدي إلى المصدر الذي يريده بين ذلك العديد الكبير من الكتب التي رجع إليها مؤلف تاريخ مكة .

كان كافياً أن يذكر لنا الأستاذ السباعي اسم الكتاب واسم المؤلف ، أما أن يجعلنا في صحراء يتيه فيها السالك ويضل فيها الدليل الحاذق فتلك خطيئة علمية لا يرحضها أي اعتذار .

وما دام الأستاذ السباعي يقول : « اكتفيت بذكر المصادر في الهوامش دون الصفحات وفعلت مثل هذا في شأن المصادر التي طالعتها مؤخرا لتكون الوتيرة واحدة » فكيف يشذ عن قاعدته ويخرج عن سبيله الذي ارتضاه ويذكر المصادر في كثير من هامش كتابه ؟ وعلى سبيل المثال أدل القارئ على وقوع هذا في الصفحات التي تحمل هذه الأرقام: ٦ ، ١٥ ، ٧١ ، ٩١ ، ١٠٠ ، ١٠٣ ، ١٠٨ ، ١٢٨ ، ١٣٢ ، ١٧٩ ، ١٨٣ ، ٢١٦ ، ٢١٧ ، ٢٢٠ فلقد ذكر في هامش هذه الصفحات المصادر التي نقل منها أو اعتمد عليها .

وما السبب في إغفال المصادر؟ أخشى أن أقول : إن المؤلف أراد أن يختلط عمله بعمل غيره ، فسعه أن يحمل القارئ الذي لا يعرف المصادر ولم يطلع على التاريخ اطلاع الفاهم المثقف أن يعتقد أن ما في الكتاب من إبداع يعود إليه لا إلى الكتب التي تضيفها وتقل منها .

والأستاذ السباعي يعرف تمام المعرفة أن أمانة العلم والتاريخ تفرض عليه أن يدع ما لقيصر لقيصر ويشير إليه ، وبذلك يقيم أمام الباحث المثقف صوى تهديه إلى مظان البحث فيرجع إليها إن أراد التحقق والمزيد والتوسع .

أما قول الأستاذ أن بيان أرقام صفحات المصادر لم يكن شائعاً في العهد الذي جمع فيه مدوناته ففيه تسامح لأن هذه الطريقة متبعة منذ عرف العرب المطبعة ، وأستطيع أن أذكر له أكثر من مؤلف كتاب تتسم السمة التي تجاهلها في تأريخه ، وعلى سبيل المثال أذكر له كتاب الاكليل للهمداني الجزء الثامن ؛ تحقيق الأب انستاس ماري الكرملي المطبوع في بغداد سنة ١٣٢١ والمحبر لابن حبيب الهاشمي تحقيق الآنسة إيلزه ليختن شتيتر المطبوع سنة ١٣٦١ بالهند ، واللغة والنحو للكرماني - وهو معاصر - ومطبوع في حلب سنة ١٣٥٧ ، وكتاب المصاحف تأليف أبي بكر السجستاني تحقيق الدكتور آثر جفري المطبوع سنة ١٣٥٥ بمصر ، ولسان العرب لابن منظور الجزء الأول المطبوع في السلفية بمصر سنة ١٣٤٨ وفجر الاسلام لأحمد أمين المطبوع سنة ١٩٢٩ وهو من مراجع الأستاذ السباعي .

ولماذا نذهب بعيداً وبين أيدينا تاريخ مكة للأزرقي تحقيق رشدي ملحس المطبوع بمكة سنة ١٣٥٧ .

وهذا يدل على أن العهد الذي جمع فيه السباعي مدوناته كان ما قاله غير شائع معروفاً عند العلماء والمحققين والمؤرخين شائعاً بينهم وبين الناس ، ومن كل هذا يظهر أن ما حسبه الأستاذ السباعي مسوغاً قوياً لم يكن إلا دفاعاً مجرداً من المنطق والروح .

وقبل أن أختم نقدي أحب أن أذكر للقارئ أن الأستاذ السباعي بذل جهوداً كبيرة جبارة تحسب له ويشكر عليها .. والله الموفق للصواب ؟ [انتهى البحث]

أبو بنت السمن
مطلوبكم المفضل
السمن العالمي في القرن العشرين
أجود منتوجات
نقي - ممتاز - ذو طعم خاص - مغذي للجسم - مقوي للعضلات
يفضله الكثيرون على سائر الأنواع لدهنيته وجودته في الطهي وفي صنع الحلويات
استعملوه واحد يوم تفضلونه كل يوم
وارد حمدي بالصفا

وتجدونه لدى فرعنا بدكان صالح سلامه بالصفا - وعبد عالم بجياد - وعطيان بشعب علي - وسالم الحضرمي بزقاق الكرات وعبده وزان بسوق المعلا - ومحمد علي مجاد بالشارع اليوسفي مكة وبدكانه في الطائف .

الباخرة ميمنون "MEMNON"

من الولايات المتحدة الامريكية

تعلن التوكيلات الدولية المحدودة بجدة ان الباخرة المذكورة قد وصلت الى ميناء جدة في ١٣٧٣/٦/٤ فلكل من له حمولة عليها ، مراجعتها ابتداء من ذلك التاريخ . للمعلومية جرى نشر الاعلان

الباخرة راكي "RAKI"

من اوروبا

تعلن التوكيلات الدولية المحدودة بجدة ان الباخرة المذكورة وصلت الى ميناء جدة في ١٣٧٣/٦/٦ فلكل من له حمولة عليها مراجعتها ابتداء من ذلك التاريخ وللمعلومية جرى نشر الاعلان

مجلة الأدب والطرائف

مجلة في صفحة

تظهر يوم الاربعاء من كل أسبوع

اقرأت لك

من أدب القرآن

• ولا تستوي الحسنة ولا السيئة ادفع بالتي هي أحسن ، فاذا الذي بينك وبينه عداوة كأنه ولي حميم. (قرآن كريم)

وهدي السنة

* مابعث الله من نبي ولا استخلف من خليفة الا كان له بطانتان ، بطانة تأمره بالمعروف وتحضه عليه وبطانة تأمره بالشر وتحضه عليه ، فالمعصوم من عصمه الله تعالى ، ثم وقي بطانة السوء فقد وقي . (حديث شريف)

لا ذهب العرف !

من يفعل الخير لا يعدم جوازيه
لا يذهب العرف بين الله والناس

المرء بأصغريه

• دخل النخار العذري على معاوية بن أبي سفيان في عباءة فاحتقره فرأى ذلك النخار في وجهه فقال له : يا أمير المؤمنين ليست العباءة تكلمك انما يكلمك من فيها ، ثم تكلم فملأ سمعه .. ونهض ولم يسأله شيئا ، فقال معاوية : مارأيت رجلا أحقر أولا ولا أجل آخراً منه .

الرضى بما قسم الله

• قال الأصمعي : رأيت بدوية من أحسن الناس وجها ، ولها زوج قبيح ، فقلت: ياهذه اترضين أن تكوني زوجة لهذا الرجل ؟ فقالت ياهذا لعل زوجي أحسن فيما بينه وبين ربه فجعلني ثوابه على احسانه ، ولعلي أسأت فيما بيني وبين ربي فجعله عذابي . أفلا أرضى بما رضي الله له ولي ؟.

تعريفات لاذعة

الخبير في الاقتصاد - رجل يدعي لالتماس علاج حاسم لازمات اقتصادية ما كانت لتنشأ لو لم يكن في العالم خبراء اقتصاد .

الصفح - فضيلة اذا صدرت عن القوى سمي نبيلا .. واذا صدرت عن الضعيف سمي جبانا .!

الكياسة - هي القدرة على ان تغرس ابرة في ذراع احد الناس ثم لا تدعه يشعر بها ..

النعش - وسيلة النقل الوحيدة .. الى الآخرة !

مقالات في سطور

ما رأس المال الا ثمرة العمل.. وما كان ليوجد لو لم يوجد العمل من قبله . (ابراهام لنكولن)

الشهرة ، هي عطر الاعمال الجيدة . (سقراط)

الحب الوحيد الذي يدوم الى الأبد هو حب الذات . (اوسكار وايلد)

الحياة كتاب جميل .. ولكنه غير ذي نفع لمن لا يستطيعون قراءته . (جولدني)

انا احترم الانسان الذي يعيش في مجتمع ، ويقدم الواجبات التي عليه ، على الحقوق التي له . (لاكوردير)

لا يكفي ان تحب وطنك لكي تكون وطنياً بل يجب ان تضحي بشيء من أجله . (سنكا)

ما أروع أن تتبسم في الوقت الذي ينتظر منك الجميع ان تبكي. (كرين)

أمثال العرب :

رجع بخفي حنين

يضرب هذا المثل عند اليأس من الحاجة والرجوع بالخيبة ، وأصله أن حنينا كان اسكافا من أهل الحيرة فساومه اعرابي على خفين فاختلفا حتى أغضبه ، فاراد حنين غيظ الاعرابي فلما ارتحل أخذ حنين أحد خفيه وطرحه في الطريق ثم القى الآخر في موضع آخر فلما مر الاعرابي باحدهما قال: ما أشبه هذا الخف بخف حنين ولو كان معه الآخر لأخذته ، ومضى فلما انتهى الى الآخر ندم على تركه الأول وعاد الى طلبه ، وكان حنين كامنا له فلما مضى الأعرابي عمد الى راحلته وما عليها وذهب بها ، ثم أقبل الاعرابي وليس معه إلا الخفان فقال له قومه: ماذا جئت به من سفرك ؟ فقال جئتكم بخفي حنين.. وذهبت مثلا .

فكاهات من الخارج

القاضي - هذا هو الشخص تعتدي عليه بالضرب .
المتهم - لا ياسيدي ، انه الرابع لان أحدهم ضربته مرتين .

الأول - انها رواية سخيفة ، هيا بنا ننصرف .
الثاني - انتظر فان بطل القصة سيموت في الفصل الأخير وبذلك ينال جزاءه .

اخبار العلم

* قام ثلاثة من أساتذة جامعة « ووست وسترن » الامريكية بانتاج نوع من « اللبان » يكفل حفظ الاسنان من التلف والتآكل ، اذا استخدم بعد كل وجبة من وجبات الطعام لمدة عشر دقائق وهذا اللبان ممزوج بمادة (نيتروفورازان) ولا يستخدم السكر في صنعه ، ولذا فانه لن يطرح للبيع الا في الصيدليات .

وقد دلت التجارب التي أجريت عليه على أنه يمنع حدوث تسوس الاسنان

* علم في لندن أن مستشفى سانت بارثولوميو قد احضر جهازا يعد من أقوى الأجهزة الكهربائية المستخدمة في العلاج بالاشعة لاستخدامه في علاج اورام السرطان وغيرها من الاورام المشابهة .

وتبلغ قوة هذا الجهاز الكهربائي الجديد ١٥ مليون فولت وتقوم نظرية العلاج على تفجير مصباح صغير من البلاتين بواسطة الالكترونات المتفاوتة في القوة .

* اخترعت احدى الشركات الامريكية آلة جديدة تلتقط صورا متحركة على شريط من البلاستيك عرضه نصف بوصة وفي سمك الورق العادي ، بدلا من التقاط الصور على فيلم ، وهذه الآلة الجديدة ، تسمح بالتقاط الصور وطبعها مباشرة دون حاجة الى التحميض أو أي عمليات كيميائية أخرى .

اخبار طبية

* أمكن شفاء بعض حالات شلل نصف الجسم الناشئة عن نزيف في المخ باستخدام نظام من التدليك وبعلاج الاعصاب بالاشعة البنفسجية ووراء الحمراء ثم بالتمرينات الرياضية وبهذه الوسيلة تم شفاء ١٢ مريضا من ١٨

* أثبت بعض الأطباء أن المشي لا يخفف كثيرا من وزن الانسان كما يزعم الافراد الذين يحاولون المحافظة على رشاقتهم بالمشي .. فانه لكي تخفف وزنك رطلا واحدا من الدهن يجب أن تسير ٣٦ ميلا .

ديوان الشعر :

ذكريات وأحلام

هيفاء فاتنة الدلال كأنها الظبي الأغر
مرت كبرق خاطف قد لاح لي ثم استتر
خطفت فؤادي حين مرت لا تبادلني النظر
فهتفت من أعماقه ويحي لقد حل الخطر
يا راح روحي ما جرى هذا غزالي قد نفر
فبحق من أضفى عليك الحسن في طهر الصغر
عودي إلي تعطفا بالود فالقلب انكسر
جودي علي بنظرة حرى يزول بها الكدر
أني المتيم والطريد فأين أين المستقر ؟
أملي تحطم بعد هجران له عندي أثر
آه على زمن مضى بين الحدائق والزهر
كنا نقضيه سويا تحت أفياء الشجر
هذي السويعات القصار على الربى عند النهر
تتجاذب الأحدوثة الحسناء أو فن السمر
هل تذكرين جلوسنا نلهو على ضوء القمر؟
هل تذكرين حبيبتي تلك السويعات الغرر؟
أم قد نسيت وغيرت هذي المعالم والصور ؟
إني أؤمل أن يكون لنا لقاء منتظر
في عالم الحب البرئ ننال أنواع الوطر

مكة — علي محسن سكري

« أسرار زعامة »
اكسايد
يمكنك الاعتماد المطلق عليها
تعطيك قياسا أقوى كثيرا
تعيش طـ..و..ي..ل..ا..
في خدمتك
تكلفك استهلاكا أقل

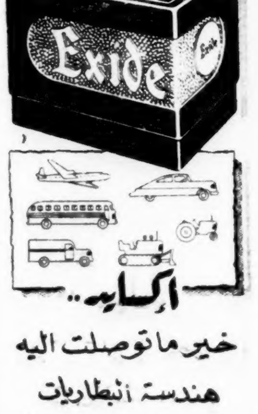

اكسايد..
خير ما توصلت اليه
هندسة البطاريات

بشرى سارة لعموم المطوفين
وحجاج بيت الله الحرام

ان شركة عبدالعزيز كعكي للسيارات التي اخذت على عاتقها خدمة هذا الوطن المقدس وقاطنيه والوافدين اليه في ظل عاهل الجزيرة حفظه الله واعزه بنصره الذي اختص حجاج بيت الله الحرام بقسط كبير من عنايته . . تعلن بانها قد استعدت استعداداً كاملا بحيث قد استوردت احسن ما أنتجته مصانع السيارات من اتوبيسات ممتازة مختلفة الحمولة الى بكسات وعربيات صغيرة كذلك . بيوك بونتياك شفرليت . كرسلر . دستو . دوج استد بيكر بليموث جميعها موديل ١٩٥٣ منها سيارات تنده متبادل برسم الحجاج الشيء .

كما انها استعدت بعمل لوارى (عراق) في اعداد كبيرة بصورة اصبح في مقدورها القيام بتأمين تنقلات الحجاج الذين سيوزعون عليها من قبل نقابة السيارات مهما بلغ عددهم في راحة واطمئنان سائلة المولى مزيداً من التوفيق .

مقاطعة شركة انجليزية لصنع الحلويات الشكولاتة

تعلن وزارة الاقتصاد انه قد صدر الأمر السامي رقم ٢٧٧٨ في ١٣٧٣/٣/٢٨ بمقاطعة الشركة البريطانية لصنع الحلويات والشوكولاتة

Ce - De Chocolate Et
Sweets Manufactory

التي ثبت انها قامت بانشاء مصنع فرعي لها في اسرائيل وحظر دخول منتجاتها الى البلاد العربية السعودية مهما كان مصدرها واضافة اسم فرعها في اسرائيل وعنوانه (رامات غان تل ابيب ص ب/١١١٤ هاتف ٧١٢٢) الى القائمة السوداء وقد عممت الجمارك باعتماد انفاذ مقتضى الأمر الكريم .

الشركة السعودية للمقاولات والتوريدات المعمارية

متعهدين ومقاولين اشغال معمارية
بالمملكة العربية السعودية

تعلن لجميع اصحاب العمائر والشركات بان المهندس محمد محمود مراد الذي كان تابعا لهذه الشركة في عام ١٣٧٢ بموجب عقد اتفاقية مبرمة - قد انتهت مدة تعاقده واصبحت الشركة غير مسئولة عنه وعما حدث او مايحدث منه في المستقبل في جميع اعماله - وللاعلان العموم حرر .